ФЕДЕРАЛЬНАЯ СЛУЖБА
ГОСУДАРСТВЕННОЙ СТАТИСТИКИ

О порядке сбора и формирования сведений о численности и оплате труда работников сферы образования по категориям персонала

Управление Федеральной службы государственной статистики по Тюменской области, Ханты-Мансийскому автономному округу – Югре и Ямало-Ненецкому автономному округу

ФЕДЕРАЛЬНАЯ СЛУЖБА
ГОСУДАРСТВЕННОЙ СТАТИСТИКИ

01 Нормативно-правовое обеспечение

02 Объекты наблюдения

03 Публикация итогов

04 Динамика показателей средней заработной платы отдельных категорий работников социальной сферы и науки, формируемых на основе данных ф. № ЗП-образование

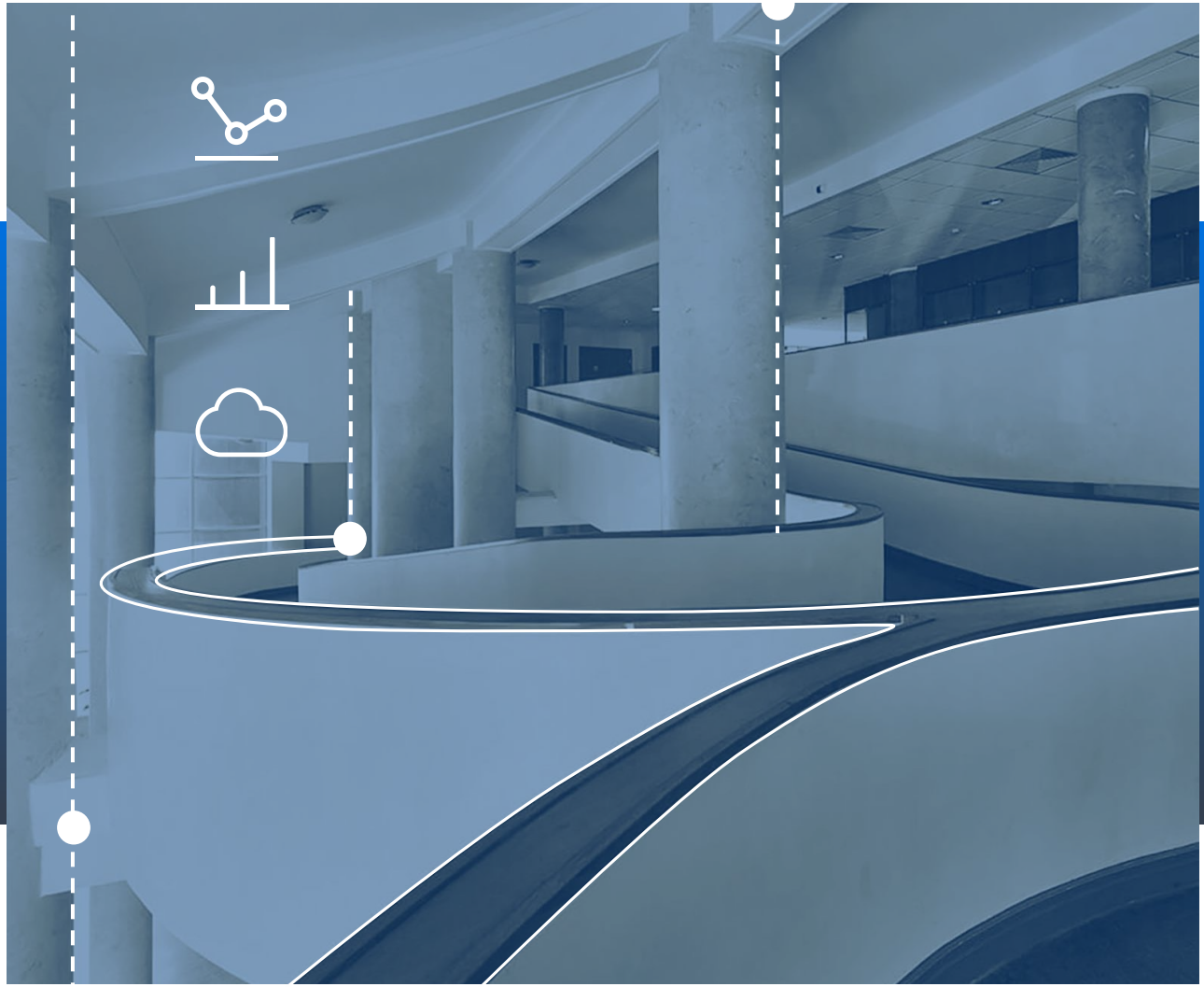

01 Нормативно-правовое обеспечение

Федеральное статистическое наблюдение численности и заработной платы работников по категориям в организациях социальной сферы и науки проводится в целях мониторинга положений Указа Президента Российской Федерации от 7 мая 2012 г. № 597 «О мероприятиях по реализации государственной социальной политики»

Нормативно-правовое обеспечение

- ✓ Федеральный закон Российской Федерации от 29 ноября 2007 года № 282-ФЗ «Об официальном статистическом учете и системе государственной статистики в Российской Федерации»
- ✓ Федеральный план статистических работ (утвержден распоряжением Правительства Российской Федерации от 6 мая 2008 г. № 671-р с изменениями)
- ✓ Приказ Росстата от 30.07.2021 № 457 «Об утверждении формы федерального статистического наблюдения с указаниями по ее заполнению № ЗП-образование «Сведения о численности и оплате труда работников сферы образования по категориям персонала»

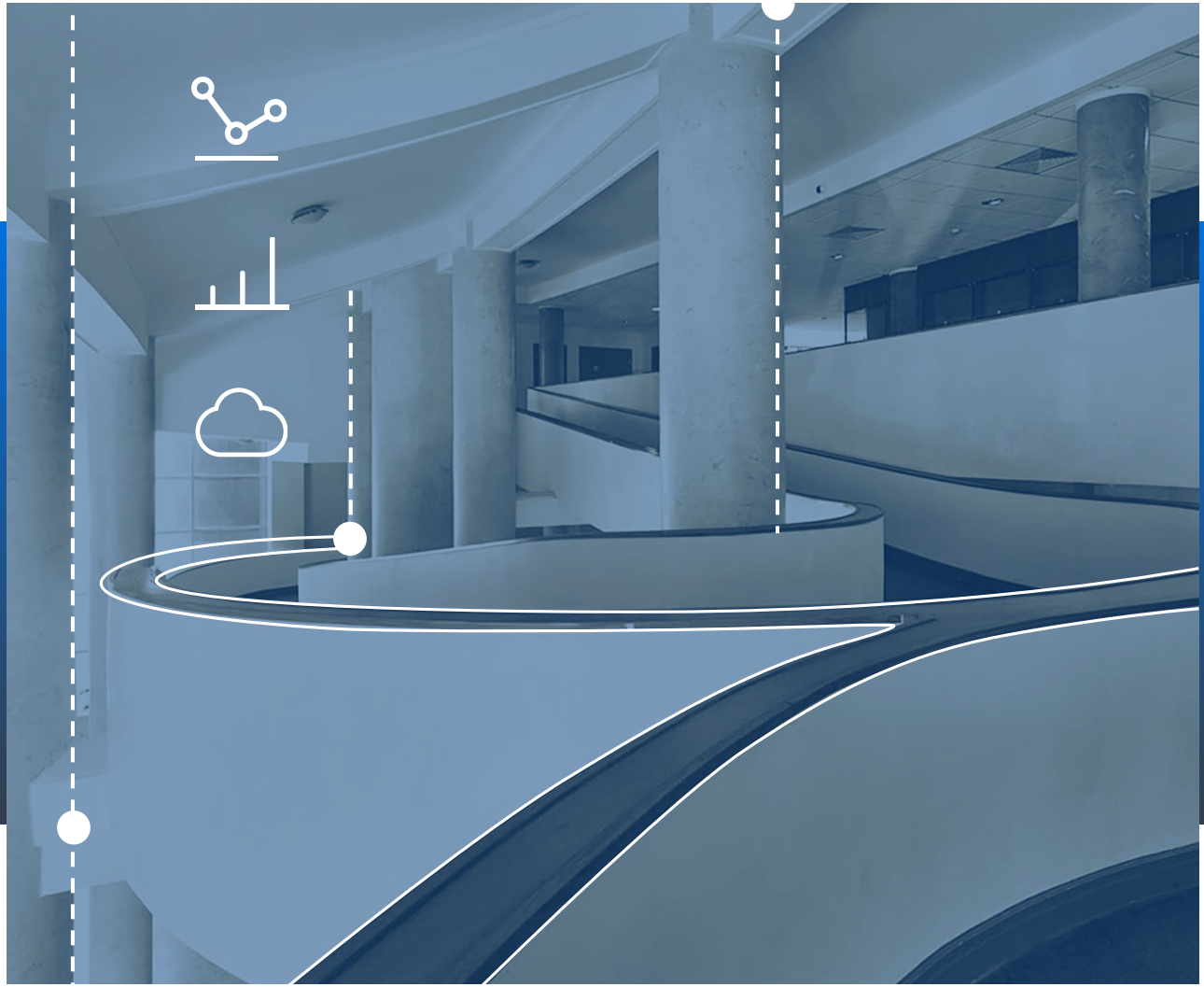

02 Объекты наблюдения

Объекты наблюдения

юридические лица государственной и муниципальной форм собственности, осуществляющие образовательную деятельность в соответствии с кодами ***ОКВЭД2 (таблица 1)*** и организационно-правовой формой в соответствии с кодами ***ОКОПФ (таблица 2)***

Таблица 1

КОДЫ ОКВЭД2	НАИМЕНОВАНИЕ
85	Образование
85.1	Образование общее
85.11	Образование дошкольное
85.12	Образование начальное общее
85.13	Образование основное общее
85.14	Образование среднее общее
85.2	Образование профессиональное
85.21	Образование профессиональное среднее
85.22	Образование высшее
85.22.1	Образование высшее – бакалавриат
85.22.2	Образование высшее – специалитет
85.22.3	Образование высшее – магистратура
85.23	Подготовка кадров высшей квалификации
85.3	Обучение профессиональное
85.30	Обучение профессиональное
85.4	Образование дополнительное
85.41	Образование дополнительное детей и взрослых
85.41.1	Образование в области спорта и отдыха
85.41.2	Образование в области культуры
85.41.9	Образование дополнительное детей и взрослых прочее, не включенное в другие группировки
85.42	Образование профессиональное дополнительное
85.42.1	Деятельность школ подготовки водителей автотранспортных средств
85.42.2	Деятельность школ обучения вождению воздушных и плавательных судов, без выдачи коммерческих сертификатов и лицензий
85.42.9	Деятельность по дополнительному профессиональному образованию прочая, не включенная в другие группировки
93.11*	Деятельность спортивных объектов
93.12*	Деятельность спортивных клубов
93.19*	Деятельность в области спорта прочая

Таблица 2

КОДЫ ОКОПФ	НАИМЕНОВАНИЕ
3 00 00	Организационно-правовые формы организаций, созданных без прав юридического лица
3 00 02	Филиалы юридических лиц
3 00 03	Обособленные подразделения юридических лиц
3 00 04	Структурные подразделения обособленных подразделений юридических лиц
7 51 01	Федеральные государственные автономные учреждения
7 51 03	Федеральные государственные бюджетные учреждения
7 51 04	Федеральные государственные казенные учреждения
7 52 01	Государственные автономные учреждения субъектов Российской Федерации
7 52 03	Государственные бюджетные учреждения субъектов Российской Федерации
7 52 04	Государственные казенные учреждения субъектов Российской Федерации
7 53 00	Государственные академии наук
7 54 01	Муниципальные автономные учреждения
7 54 03	Муниципальные бюджетные учреждения
7 54 04	Муниципальные казенные учреждения

* являются респондентами по форме при наличии лицензии на образовательную деятельность

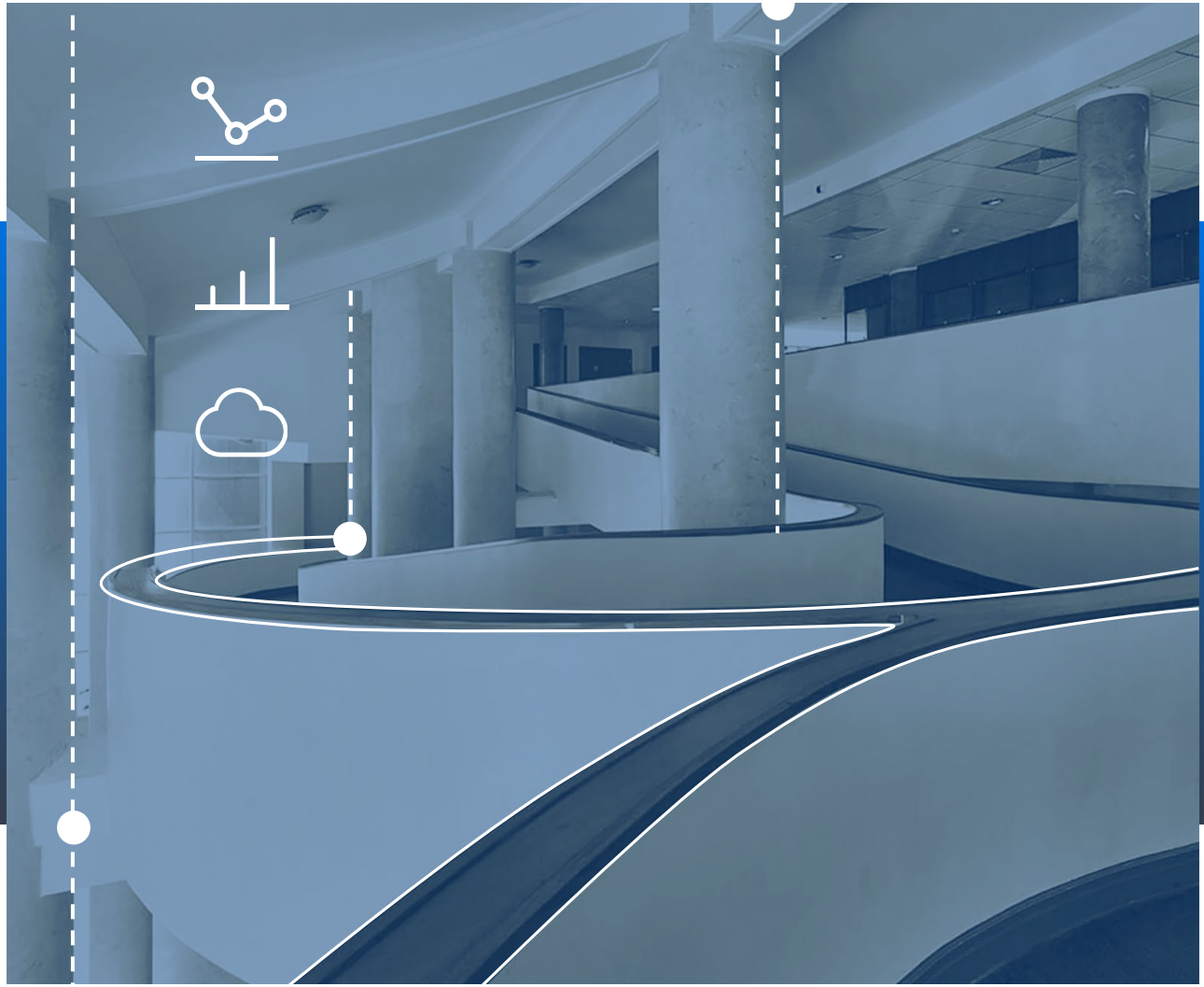

03 Публикация итогов

Публикация итогов

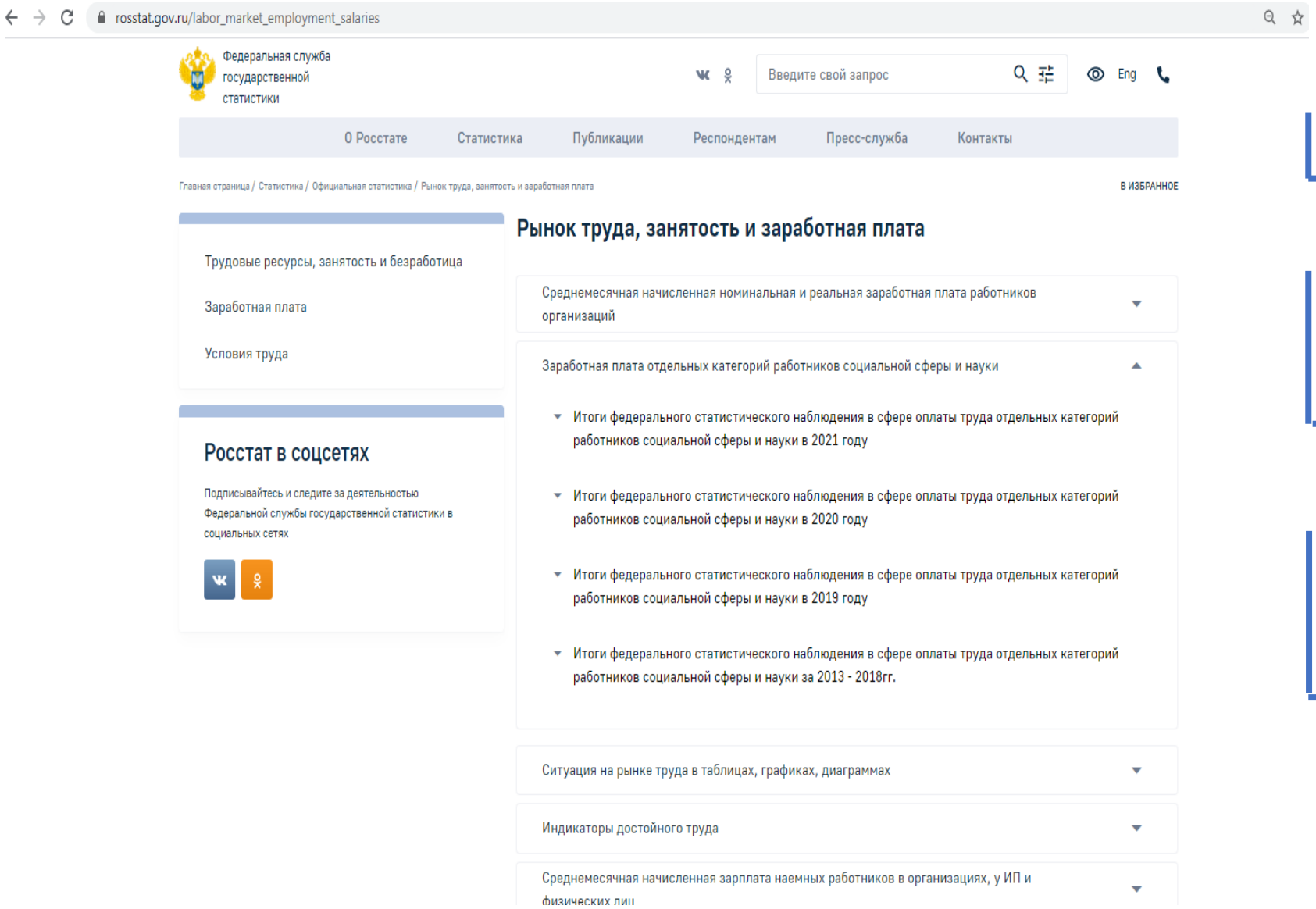

https://rosstat.gov.ru

на 35-39-й рабочий день после отчетного периода

по Российской Федерации, субъектам Российской Федерации

Публикация итогов

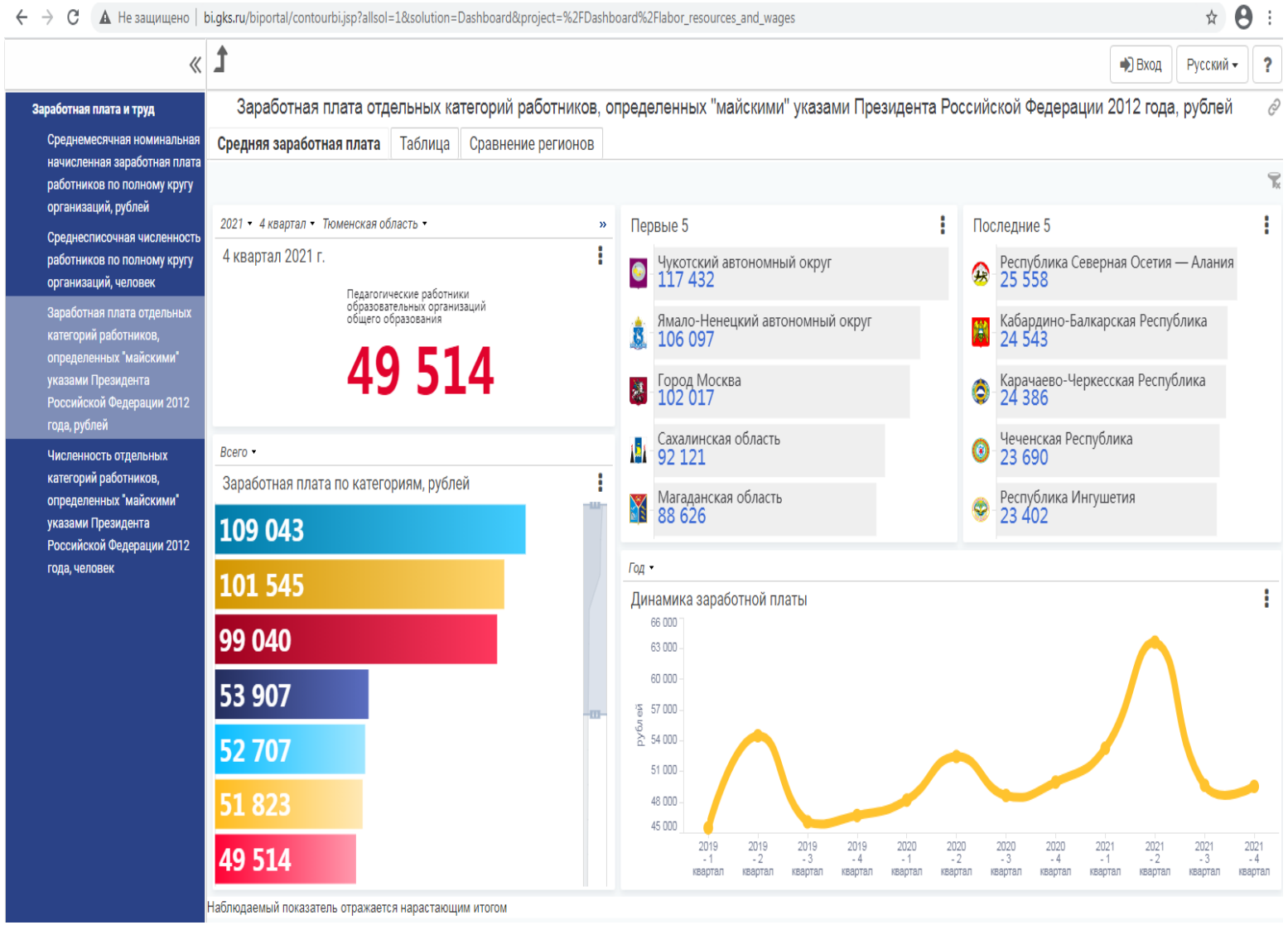

http://bi.gks.ru

на 35-39-й рабочий день после отчетного периода

по Российской Федерации, субъектам Российской Федерации

Публикация итогов

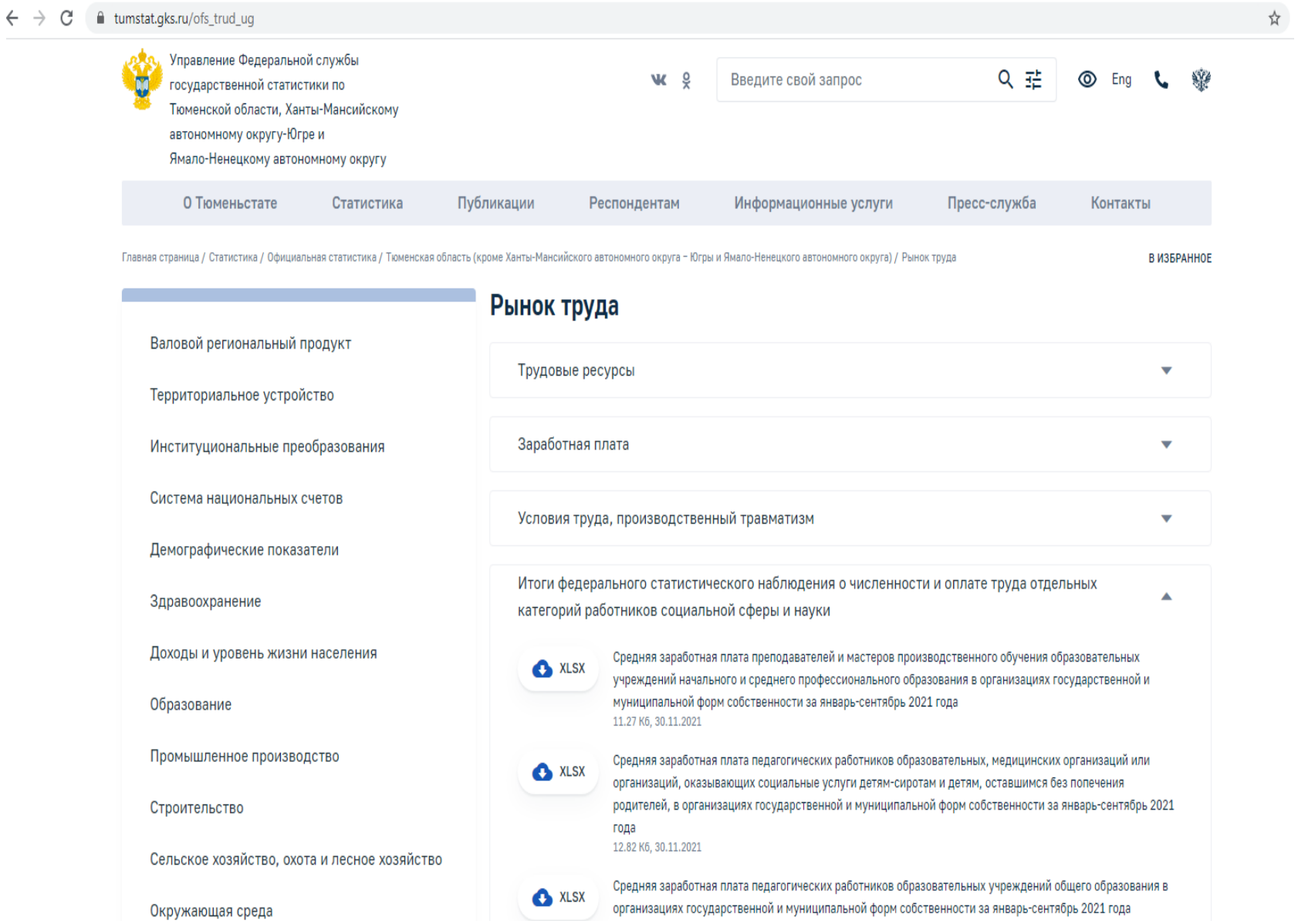

https://tumstat.gks.ru

на 35-39-й рабочий день после отчетного периода

по Тюменской области (кроме ХМАО и ЯНАО), Ханты-Мансийскому автономному округу –Югре, Ямало-Ненецкому автономному округу, муниципальным образованиям

Публикация итогов

fedstat.ru/organizations/

профессиональное и высшее образование

\+ 1.30.22. Итоги выборочного наблюдения использования труда мигрантов 13

\- 1.30.23. Численность и заработная плата работников по категориям в организациях социальной сферы и науки государственной и муниципальной форм собственности 34

- Отношение средней заработной платы врачей и работников медицинских организаций, имеющих высшее медицинское (фармацевтическое) или иное высшее образование, предоставляющих медицинские услуги (обеспечивающих предоставление медицинских услуг) к оценке среднемесячной начисленной заработной платы наемных работников в организациях, у индивидуальных предпринимателей и физических лиц (оценке среднемесячного дохода от трудовой деятельности) по субъекту Российской Федерации
- Отношение средней заработной платы врачей и работников медицинских организаций, имеющих высшее медицинское (фармацевтическое) или иное высшее образование, предоставляющих медицинские услуги (обеспечивающих предоставление медицинских услуг) к средней заработной плате по субъекту Российской Федерации
- Отношение средней заработной платы врачей и работников медицинских организаций, имеющих высшее медицинское (фармацевтическое) или иное высшее образование, предоставляющих медицинские услуги (обеспечивающих предоставление медицинских услуг) к среднемесячной начисленной заработной плате наемных работников в организациях, у индивидуальных предпринимателей и физических лиц (среднемесячному доходу от трудовой деятельности) по субъекту Российской Федерации
- Отношение средней заработной платы младшего медицинского персонала (персонала, обеспечивающего условия для предоставления медицинских услуг) к оценке среднемесячной начисленной заработной платы наемных работников в организациях, у индивидуальных предпринимателей и физических лиц (оценке среднемесячного дохода от трудовой деятельности) по субъекту Российской Федерации
- Отношение средней заработной платы младшего медицинского персонала (персонала, обеспечивающего условия для предоставления медицинских услуг) к среднемесячной начисленной заработной плате наемных работников в организациях, у индивидуальных предпринимателей и физических лиц (среднемесячному доходу от трудовой деятельности) по субъекту Российской Федерации

https://fedstat.ru

на 35-39-й рабочий день после отчетного периода

по Российской Федерации, субъектам Российской Федерации

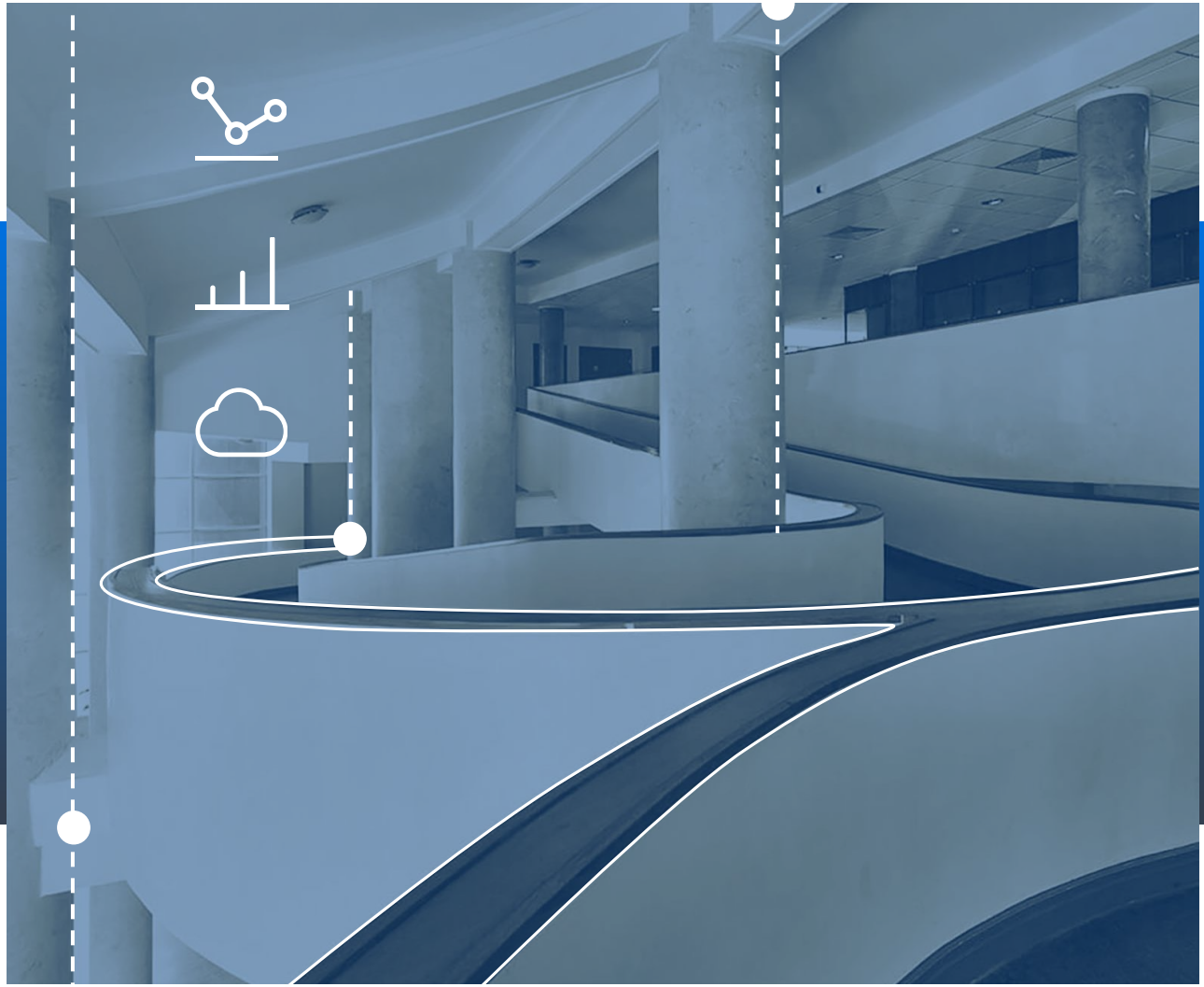

04 Динамика показателей средней заработной платы отдельных категорий работников социальной сферы и науки, формируемых на основе данных ф. № ЗП-образование

Средняя заработная плата отдельных категорий работников социальной сферы и науки по Тюменской области (кроме ХМАО и ЯНАО)

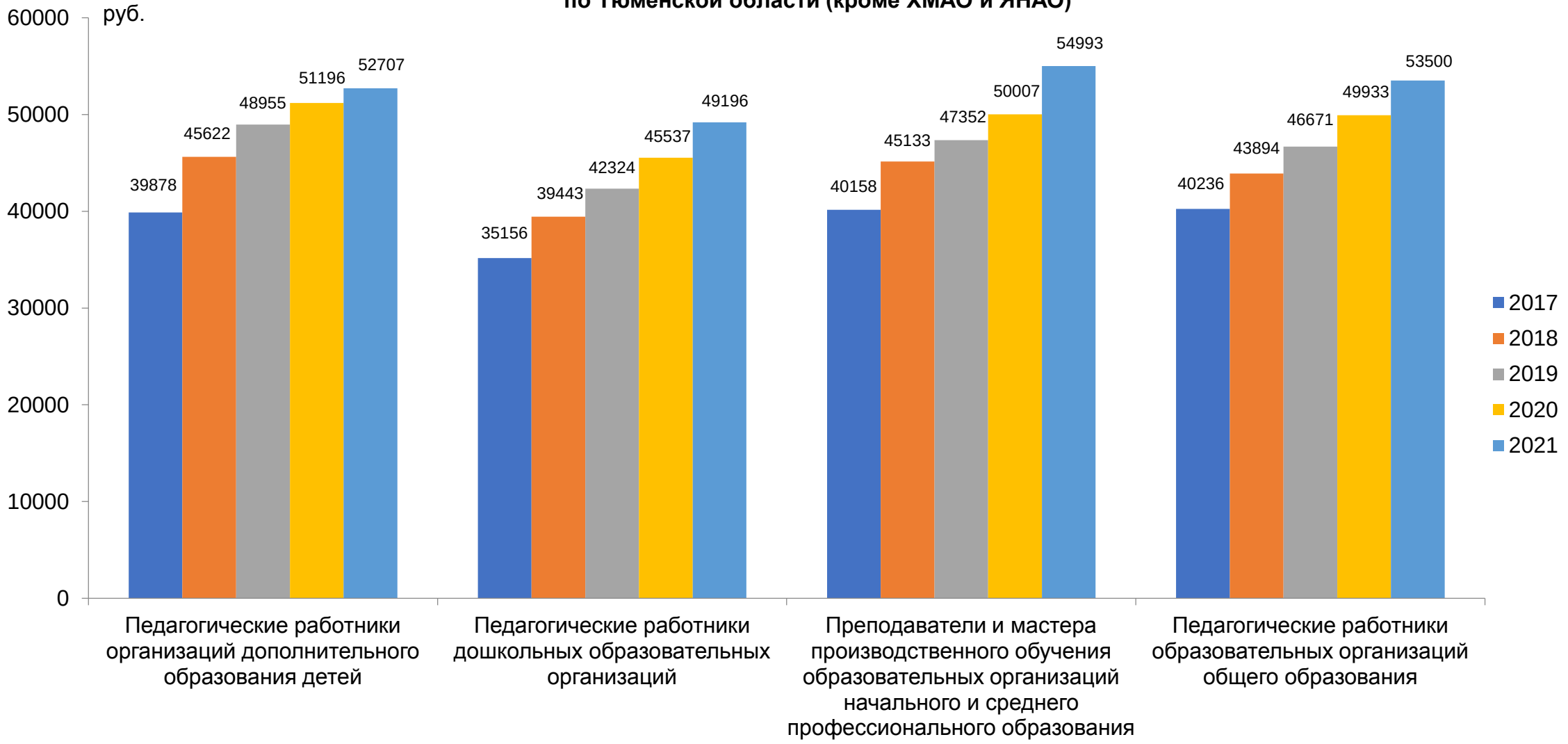

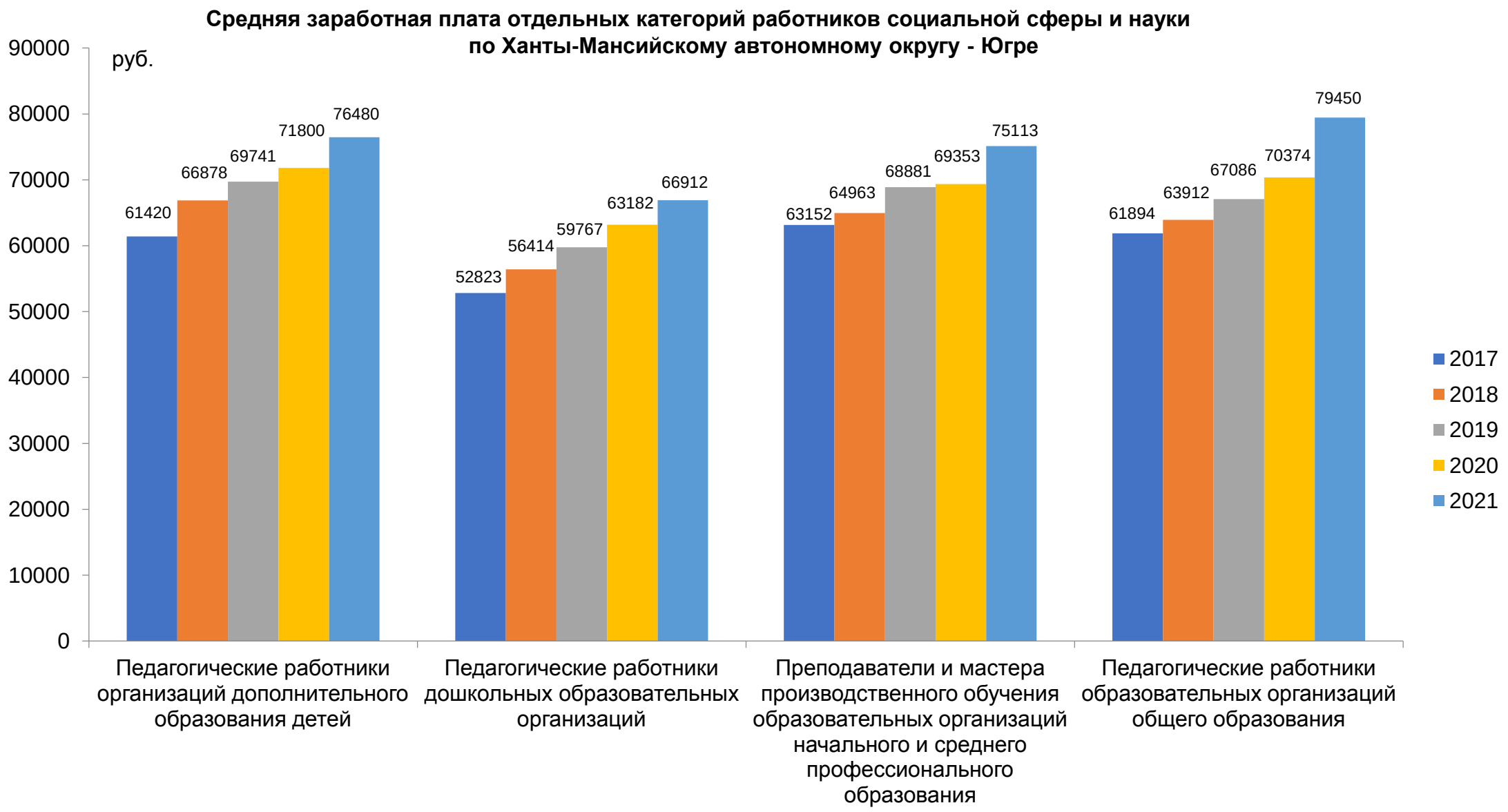
Средняя заработная плата отдельных категорий работников социальной сферы и науки по Ханты-Мансийскому автономному округу - Югре
руб.
90000
80000
70000
60000
50000
40000
30000
20000
10000
0
61420
66878
69741
71800
76480
52823
56414
59767
63182
66912
63152
64963
68881
69353
75113
61894
63912
67086
70374
79450
Педагогические работники организаций дополнительного образования детей
Педагогические работники дошкольных образовательных организаций
Преподаватели и мастера производственного обучения образовательных организаций начального и среднего профессионального образования
Педагогические работники образовательных организаций общего образования
2017
2018
2019
2020
2021

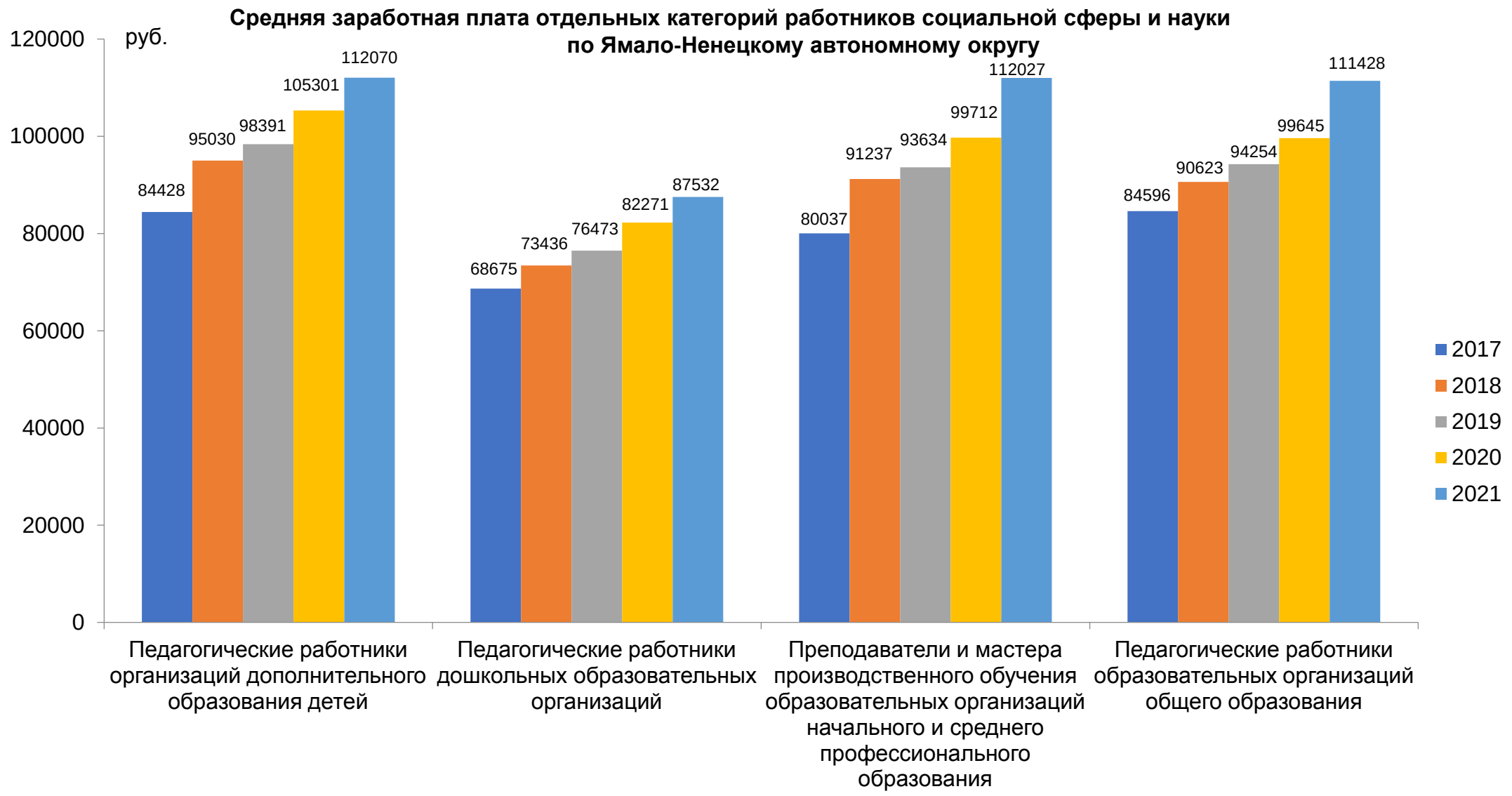
Средняя заработная плата отдельных категорий работников социальной сферы и науки по Ямало-Ненецкому автономному округу
руб.
120000
100000
80000
60000
40000
20000
0
84428
95030
98391
105301
112070
68675
73436
76473
82271
87532
80037
91237
93634
99712
112027
84596
90623
94254
99645
111428
Педагогические работники организаций дополнительного образования детей
Педагогические работники дошкольных образовательных организаций
Преподаватели и мастера производственного обучения образовательных организаций начального и среднего профессионального образования
Педагогические работники образовательных организаций общего образования
2017
2018
2019
2020
2021