ФЕДЕРАЛЬНАЯ СЛУЖБА
ГОСУДАРСТВЕННОЙ СТАТИСТИКИ

# Методология формирования показателей по миграции населения

Управление Федеральной службы государственной статистики по Тюменской области, Ханты-Мансийскому автономному округу – Югре и Ямало-Ненецкому автономному округу (Тюменьстат)

# Методология формирования показателей по миграции населения

- Источники формирования показателей
- Понятия и виды миграции
- Показатели миграции населения
- Структурные показатели миграции
- Основные показатели миграционных процессов в регионах Тюменской области за 2022 год
- Предоставление статистической информации

# Источники формирования показателей миграции населения

**Формы федерального статистического наблюдения**
**№1-ПРИБ, 1-ВЫБ, 1-ПРИБ_ИнГр, 1-ВЫБ_ИнГр**

## Кем предоставляется

**Территориальный орган МВД России субъекта Российской Федерации**

## Кому предоставляют

**Территориальному органу Росстата в субъекте Российской Федерации**

## Сроки предоставления

**На 3 день** после отчетного периода

# Понятие и виды миграции населения

**Миграция населения** — **территориальные перемещения, связанные с переменой места проживания (смена государства, области или населенного пункта, в котором живет то или иное лицо, семья или другая общность людей).** Главный признак миграций населения – перемена людьми места проживания, которая может иметь постоянный и временный характер

## Виды миграции населения

1. **Внутрирегиональная** - миграция в пределах Тюменской области, в том числе между регионами области
2. **Межрегиональная** - миграция населения с другими регионами России
3. **Международная** - перемещение мигрантов с территории одного государства на территорию другого

# Показатели миграции населения

**Миграционным процессам можно дать количественную характеристику, применяя систему показателей миграции.**

**Показатели миграции описывают общий уровень подвижности населения, направленность, масштабы и успешность миграционных процессов за определенный промежуток времени.**

**Система показателей миграции состоит из абсолютных и относительных показателей. С их помощью можно судить об объеме, интенсивности, результативности, направлениях миграционных потоков и других факторах.**

**Абсолютные и относительные показатели рассчитываются для отдельных групп населения (мужчины, женщины, городские и сельские жители) и для всего населения.**

**Абсолютные**

- Число прибывших
- Число выбывших
- Миграционный прирост
- Объём миграции

**Относительные**

- Коэффициент прибытия
- Коэффициент выбытия
- Коэффициент миграционного прироста
- Интенсивность миграционного оборота
- Эффективность миграции
- Результативность миграции

**Абсолютные показатели миграции** отражают масштабы миграции, позволяют сопоставить их с результатами миграционных процессов и интенсивностью для одной и той же территории в разные периоды времени

**Число прибывших – прибывшие на территорию региона на постоянное или временное (на срок 9 месяцев и более) место жительства за определенный период**

→ Показывает **абсолютные масштабы прибытия, количество мигрантов, прибывших** на постоянное место жительства или место пребывания за определенный период

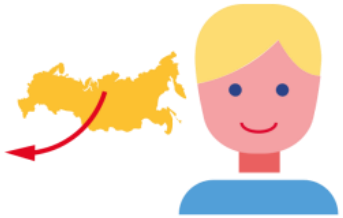

**Число выбывших – выбывшие из региона на постоянное или временное (на срок 9 месяцев и более) место жительства за определенный период**

→ Показывает **абсолютные масштабы выбытия, число мигрантов, убывших** на постоянное место жительства или место пребывания за определенный период

# Абсолютные показатели миграции

**Миграционный прирост или убыль (сальдо миграции) – разность между числом прибывших и числом выбывших за определенный промежуток времени. Его величина может быть как положительной так и отрицательной**

Показывает **абсолютный миграционный прирост населения,** равен разнице между прибывшими и выбывшими

Миграционный прирост = Число прибывших – Число выбывших

**Объём миграции (валовая миграция) – число людей, переселившихся на данную территорию и выселившихся с нее за определенное время и равен сумме прибывших и выбывших**

Характеризует **миграционный поток**, равен сумме прибывших и выбывших

Объём миграции = Число прибывших + Число выбывших

# **Относительные показатели миграции** отражают интенсивность миграционных процессов, результативность миграции

**Коэффициент прибытия** → **Показывает отношение числа прибывших к среднегодовой численности населения**

Коэффициент прибытия = (Число прибывших ÷ Среднегодовая численность населения) × 1000

**Коэффициент выбытия** → **Показывает отношение числа выбывших к среднегодовой численности населения**

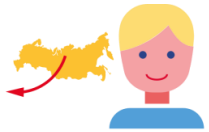

Коэффициент выбытия = (Число выбывших ÷ Среднегодовая численность населения) × 1000

**Коэффициент миграционного прироста** → **Это разность общих коэффициентов прибытия и выбытия**

Коэффициент миграционного прироста = Коэффициент прибытия − Коэффициент выбытия

# Относительные показатели миграции

**Интенсивность миграционного оборота** → Отношение объема миграции к среднегодовой численности населения на 1000 населения. Характеризует **подвижность населения**

**Эффективность миграции** → Характеризует **отношение миграционного прироста** (сальдо миграции) **к валовой миграции** (объёму миграции или сумме прибытий и выбытий)

**Результативность миграции** → Характеризует **число выбывших в расчете на 1000 прибывших** на данную территорию

**Структурные показатели миграции** рассчитываются для разных структурных элементов миграционного потока по:

- возрасту и полу
- обстоятельствам смены места жительства (в связи с учёбой или работой, причины личного характера, экологическая обстановка и т.д.)
- видам миграции (внутрирегиональная, межрегиональная, международная)
- видам регистрации мигрантов (по месту жительства, по месту пребывания)
- гражданству
- территории выбытия и прибытия
- виду занятости (профессии)
- уровню образования
- состоянию в браке (семейному положению) и т. д.

# Основные показатели миграционных процессов в регионах Тюменской области за 2022 год

| | Ханты-Мансийский автономный округ - Югра | | | Ямало-Ненецкий автономный округ | | | Тюменская область (кроме Ханты-Мансийского автономного округа - Югры и Ямало-Ненецкого автономного округа) | | |
|---|---|---|---|---|---|---|---|---|---|
| | Число прибывших | Число выбывших | Миграционный прирост | Число прибывших | Число выбывших | Миграционный прирост | Число прибывших | Число выбывших | Миграционный прирост |
| Миграция - всего | 77438 | 68752 | 8686 | 25361 | 28115 | -2754 | 51421 | 46214 | 5207 |
| в пределах России | 53375 | 56349 | -2974 | 21447 | 24804 | -3357 | 43394 | 38602 | 4792 |
| внутрирегиональная | 19016 | 21106 | -2090 | 5537 | 7347 | -1810 | 29322 | 25422 | 3900 |
| межрегиональная | 34359 | 35243 | -884 | 15910 | 17457 | -1547 | 14072 | 13180 | 892 |
| международная миграция | 24063 | 12403 | 11660 | 3914 | 3311 | 603 | 8027 | 7612 | 415 |
| со странами СНГ | 23923 | 12253 | 11670 | 3878 | 3281 | 597 | 7407 | 6933 | 474 |
| с другими зарубежными странами | 140 | 150 | -10 | 36 | 30 | 6 | 620 | 679 | -59 |
| Внешняя (для региона) миграция | 58422 | 47646 | 10776 | 19824 | 20768 | -944 | 22099 | 20792 | 1307 |

# Предоставление статистической информации

Данные по миграции населения всех субъектов Российской Федерации за месяц и за год утверждаются и публикуются Росстатом в сроки, установленные Федеральным планом статистических работ (утверждён распоряжением Правительства Российской Федерации от 06.05.2008г., с последующими изменениями)

**Публикация данных по миграции**

- По субъектам РФ
  - Ежемесячно
    - На 33-38-й рабочий день после отчётного периода
  - Ежегодно
    - 2-я декада марта (миграционный прирост)
    - 2-я декада июня
- По муниципальным образованиям
  - Ежегодно
    - 2 июля

# Предоставление статистической информации

**Сведения о миграции населения Российской Федерации** размещаются в открытом доступе:

на официальном Интернет-сайте Тюменьстата: rosstat.gov.ru

Главная страница: Статистика/ Официальная статистика/ Население/ Демография/ Официальные публикации

База данных ЕМИСС: Ведомства/ Федеральная служба государственной статистики/ Демографические показатели

**Сведения о миграции населения Тюменской области** размещаются в открытом доступе:

на официальном Интернет-сайте Тюменьстата: 72.rosstat.gov.ru

Главная страница : Статистика/ Официальная статистика/ Тюменская область/ Демографические показатели

База данных муниципальных образований (БД ПМО): Главная страница/ Статистика/ Муниципальная статистика/ Основные показатели/ Тюменская область/ Население